



# Regione Campania



*Progetto Esecutivo della messa in sicurezza della  
"Via della Stazione" in Agglomerato Aversa Nord  
Art. 23 comma 8 - Decreto Legislativo n° 50 del 18 Aprile 2016.*

## PROGETTO ESECUTIVO



R.U.P.  
Ing. Nicola VITELLI

PROGETTISTA  
Ing. Carlo TRAMONTANA

### CONSORZIO PER L'AREA DI SVILUPPO INDUSTRIALE DI CASERTA

Viale Mattei n° 36 - 81100 CASERTA - Tel. 0823-329388/Fax. 0823 327044 - PEC: asi.caserta@pec.it

SEZIONI		<div>A</div> architettura	<div>E</div> edilizia	<div>ST</div> strutture	<div>I</div> impianti	<div>U</div> urbanizzazioni	<div>SA</div> sicurezza	<div>D</div> documenti
OGGETTO						data	All. 15	
PIANO DI SICUREZZA E COORDINAMENTO DISCIPLINARE TECNICO PER IL SEGNALAMENTO TEMPORANEO DEI LAVORI STRADALI						scaduta		
						spesa		
						fine		
Collaborazione: p.e. Emiliano Mazzarella						REDATTO		
						VERIFICATO		



Il presente elaborato è di proprietà esclusivo del Consorzio ASI di Caserta e la sua riproduzione è vietata senza il consenso dell'Ente

# **DISCIPLINARE TECNICO PER IL SEGNALAMENTO TEMPORANEO DEI LAVORI STRADALI**

(D.M. 10 luglio 2002)

**OGGETTO:** Progetto Esecutivo della messa in sicurezza della "Via della Stazione" in Agglomerato Aversa Nord - Art. 23 comma 8 - Decreto Legislativo n° 50 del 18 Aprile 2016.

**COMMITTENTE:** CONSORZIO ASI DI CASERTA.

**CANTIERE:** Agglomerato Aversa Nord

Caserta, 10/05/2018

**IL COORDINATORE DELLA SICUREZZA**

\_\_\_\_\_  
(INGEGNERE TRAMONTANA CARLO)

*per presa visione*

**IL COMMITTENTE**

\_\_\_\_\_  
(RESPONSABILE UNICO DEL PROCEDIMENTO ING. VITELLI NICOLA)

**INGEGNERE TRAMONTANA CARLO**

VIALE MATTEI, 36  
81100 CASERTA (CE)  
Tel.: 0823329388 - Fax: 0823327044  
E-Mail: asi.caserta@pec.it

# LAVORO

## CARATTERISTICHE GENERALI DELL'OPERA:

Natura dell'Opera: OGGETTO:	<b>Opera Stradale</b> <b>Progetto Esecutivo della messa in sicurezza della "Via della Stazione" in</b> <b>Agglomerato Aversa Nord - Art. 23 comma 8 - Decreto Legislativo n° 50 del</b> <b>18 Aprile 2016.</b>
Importo presunto dei Lavori:	<b>1 ' 347 ' 045,48 euro</b>
Numero imprese in cantiere:	<b>1 (previsto)</b>
Numero massimo di lavoratori:	<b>6 (massimo presunto)</b>
Entità presunta del lavoro:	<b>1364 uomini/giorno</b>
Data inizio lavori:	<b>14/05/2018</b>
Data fine lavori (presunta):	<b>09/11/2018</b>
Durata in giorni (presunta):	<b>180</b>

## Dati del CANTIERE:

Indirizzo	<b>Agglomerato Aversa Nord</b>
-----------	--------------------------------

# COMMITTENTI

## DATI COMMITTENTE:

Ragione sociale: **CONSORZIO ASI DI CASERTA**  
Indirizzo: **VIALE MATTEI, 36**  
CAP: **81100**  
Città: **CASERTA (CE)**  
Telefono / Fax: **0823329388 0823327044**

## nella Persona di:

Nome e Cognome: **NICOLA ING. VITELLI**  
Qualifica: **RESPONSABILE UNICO DEL PROCEDIMENTO**  
Indirizzo: **VIALE MATTEI, 36**  
CAP: **81100**  
Città: **CASERTA (CE)**  
Telefono / Fax: **0823329388 0823327044**

## RESPONSABILI

### Progettista:

Nome e Cognome:	<b>CARLO TRAMONTANA</b>
Qualifica:	<b>INGEGNERE</b>
Indirizzo:	<b>VIALE MATTEI, 36</b>
CAP:	<b>81100</b>
Città:	<b>CASERTA (CE)</b>
Telefono / Fax:	<b>0823329388 0823327044</b>
Indirizzo e-mail:	<b>asi.caserta@pec.it</b>

### Coordinatore Sicurezza in fase di progettazione:

Nome e Cognome:	<b>CARLO TRAMONTANA</b>
Qualifica:	<b>INGEGNERE</b>
Indirizzo:	<b>VIALE MATTEI, 36</b>
CAP:	<b>81100</b>
Città:	<b>CASERTA (CE)</b>
Telefono / Fax:	<b>0823329388 0823327044</b>
Indirizzo e-mail:	<b>asi.caserta@pec.it</b>

# IMPRESA

# TAVOLE RAPPRESENTATIVE DEGLI SCHEMI SEGNALETICI TEMPORANEI

Le seguenti tavole rappresentative degli schemi segnaletici temporanei sono stata redatte ai sensi della normativa italiana vigente:

- **D.M. 10 luglio 2002**, "Disciplinare tecnico relativo agli schemi segnaletici, differenziati per categoria di strada, da adottare per il segnalamento temporaneo".

## Premessa

Gli schemi di segnalamento appresso riportati sono organizzati secondo i criteri generali descritti dal succitato decreto ministeriale. Per la migliore leggibilità degli schemi, la rappresentazione grafica a volte non è in scala, ed il collocamento dei segnali deve comunque intendersi rispettoso dei principi generali di posizionamento e installazione (senza mai invadere le corsie o la parte di carreggiata residua destinata alla circolazione).

Nelle tavole non è mai riportata la "tabella lavori" obbligatoria, in prossimità delle testate dei cantieri, se gli stessi hanno durata superiore a 7 giorni lavorativi.

## ELENCO SCHEMI DI SEGNALEMENTO:

- Tavola 60
- Tavola 61
- Tavola 62
- Tavola 63
- Tavola 64
- Tavola 65
- Tavola 66
- Tavola 67
- Tavola 68
- Tavola 69
- Tavola 71

## Tavola 60

Lavori a fianco della banchina.

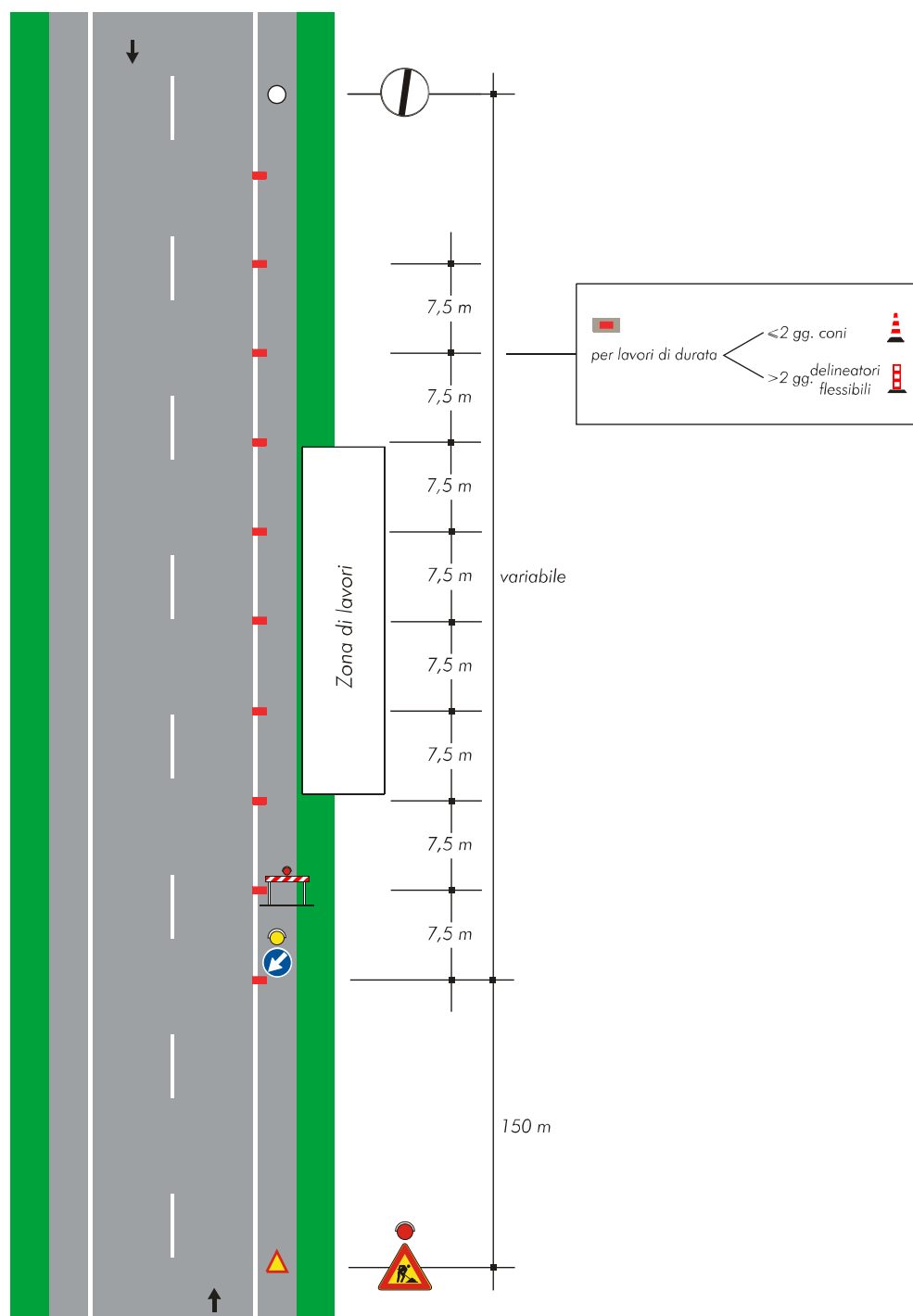



## Tavola 61

Lavori sulla banchina.

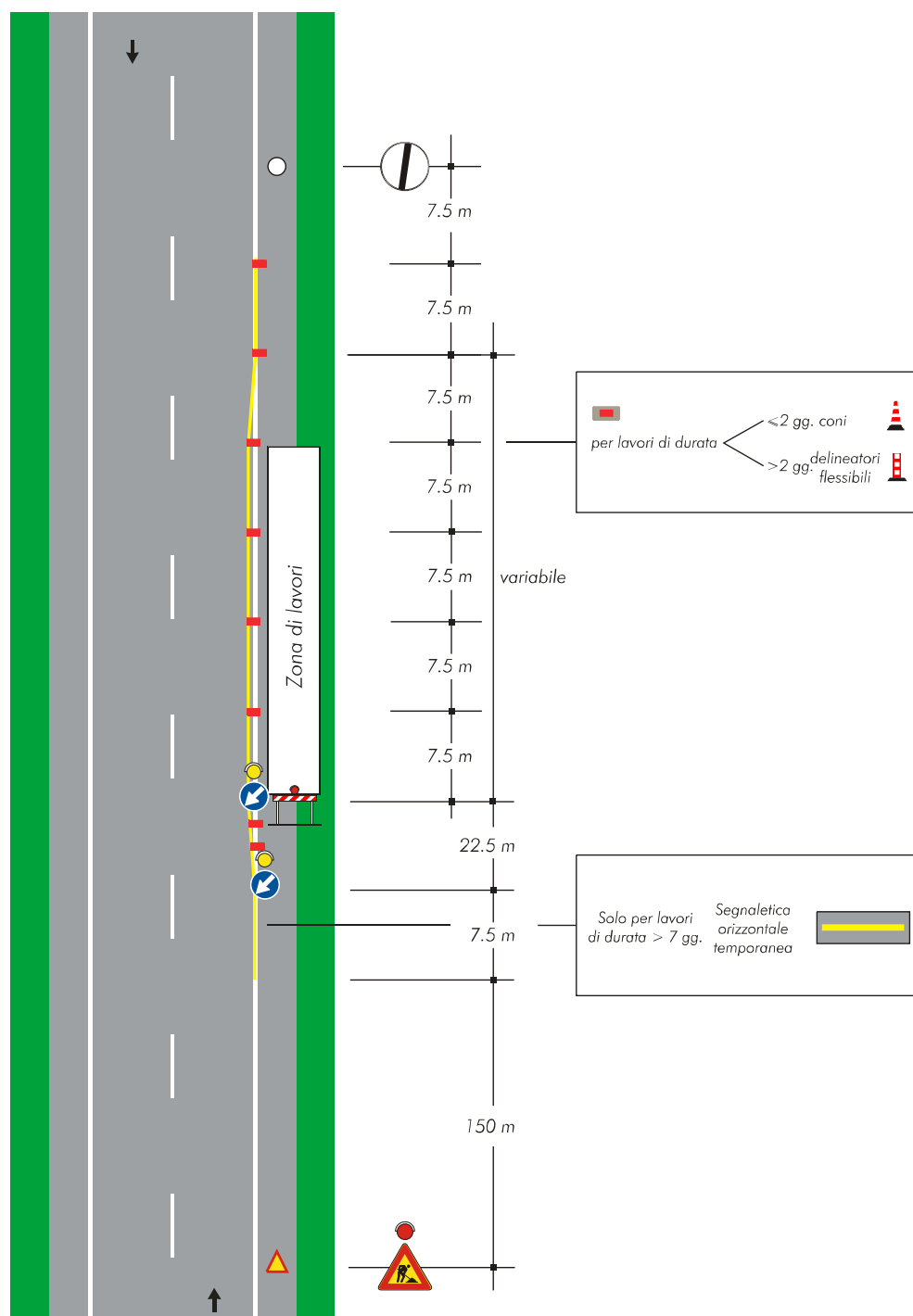

## Tavola 62

Cantiere mobile assistito da moviere su strada ad unica carreggiata.

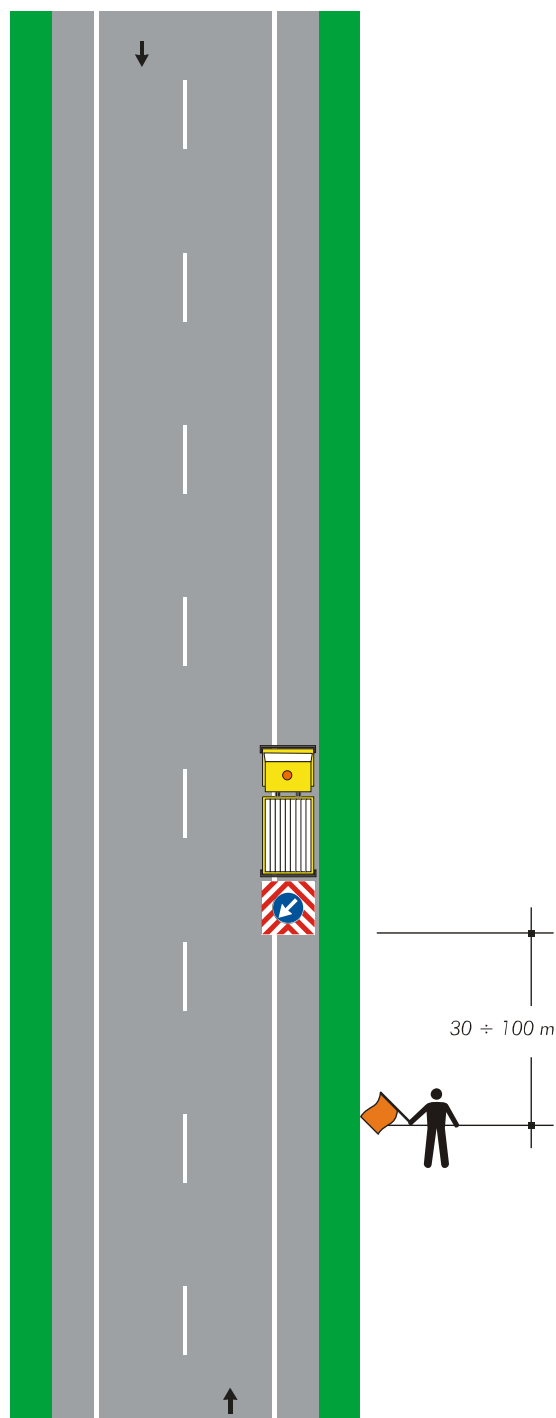

## Tavola 63

Lavori sul margine della carreggiata.

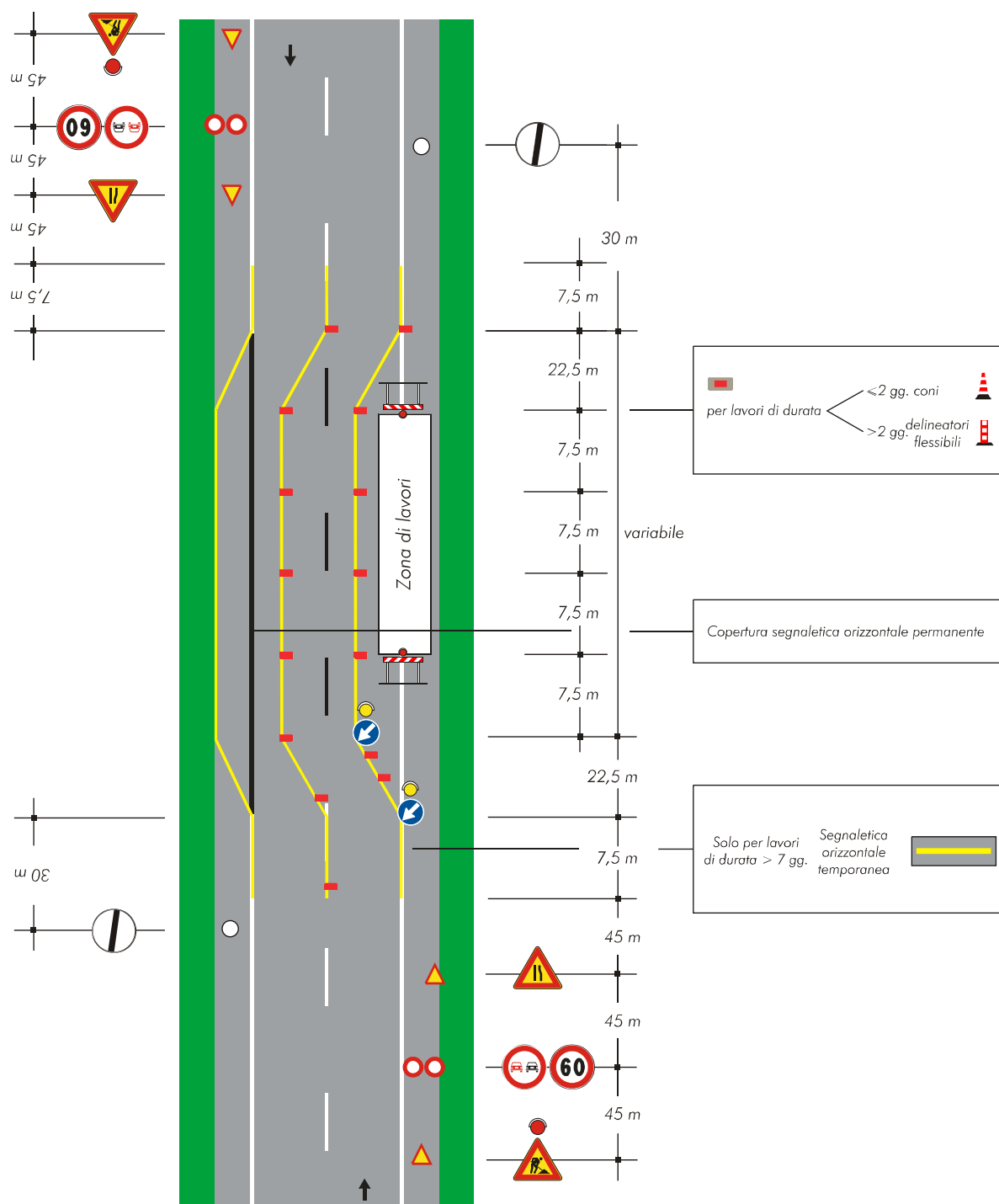

Lavori sulla carreggiata con transito a senso unico alternato.

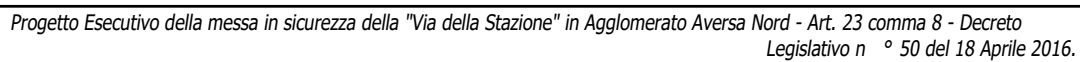

## Tavola 65

Lavori sulla carreggiata con transito a senso unico alternato regolato da movieri con palette.

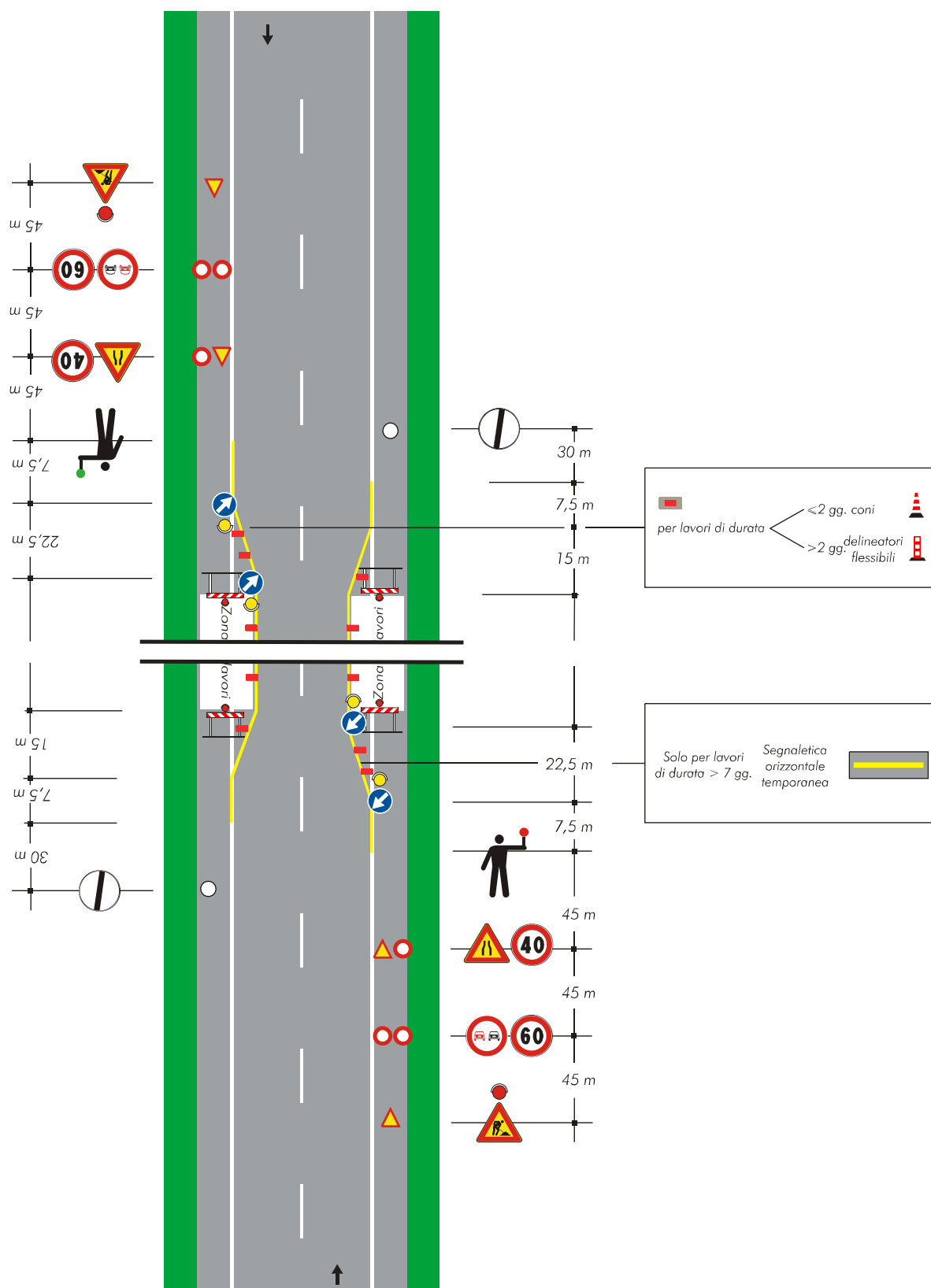

## Tavola 66

Lavori sulla carreggiata con transito a senso unico alternato regolato da impianto semaforico.

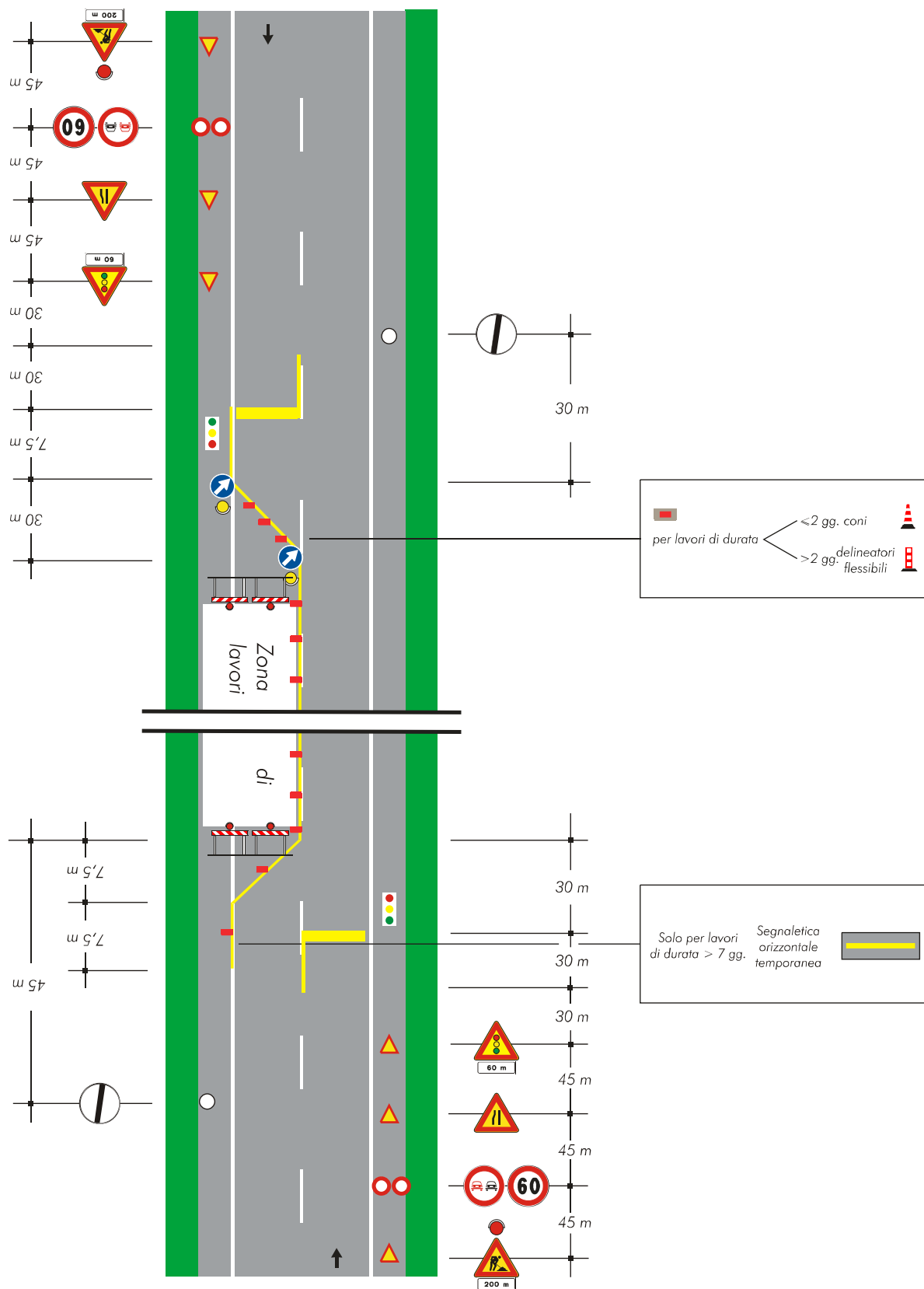

## Tavola 67

Lavori a bordo carreggiata in corrispondenza di una intersezione.

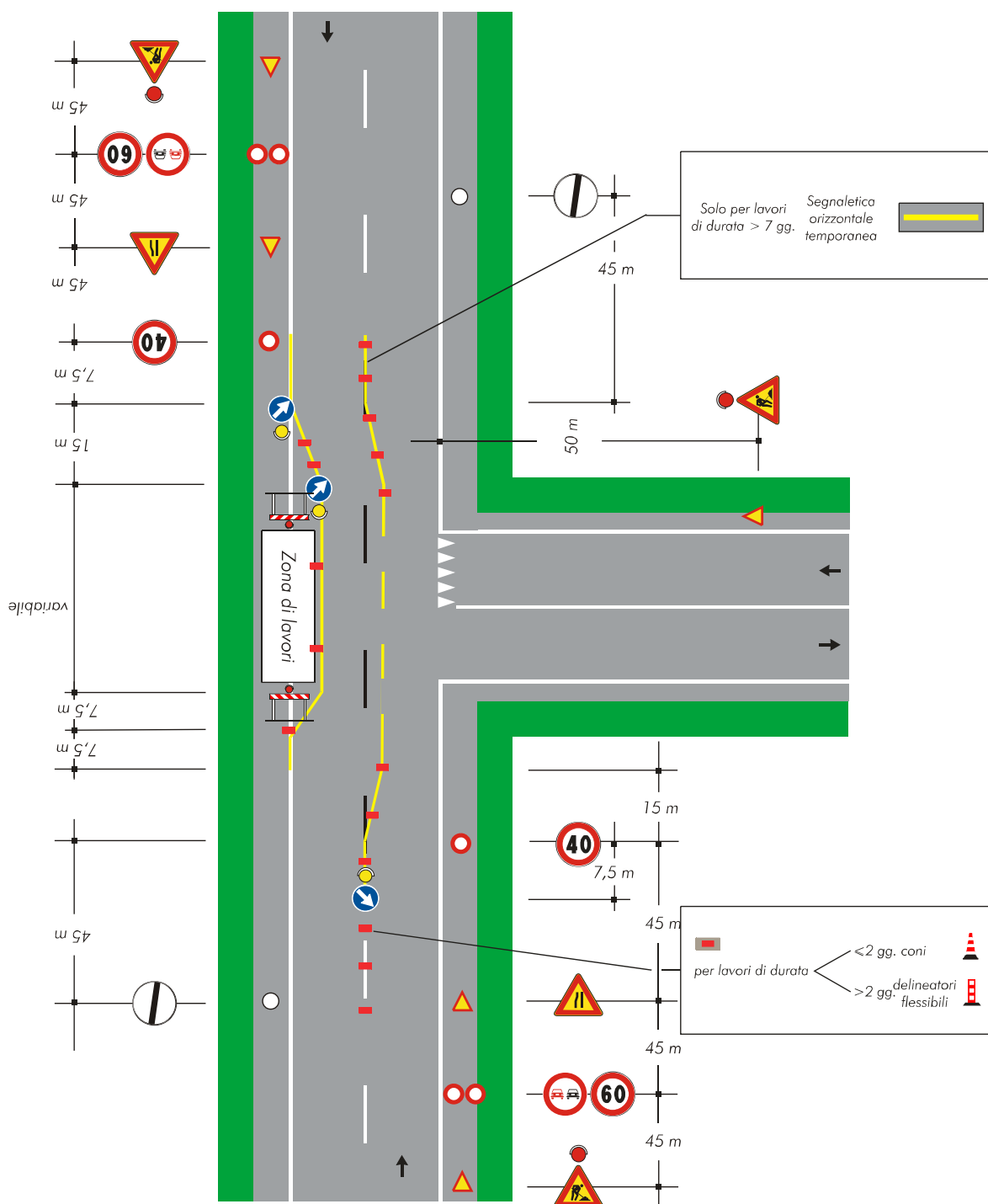

<b>Tavola 68</b>
------------------

---

Deviazione di un senso di marcia su altra strada.

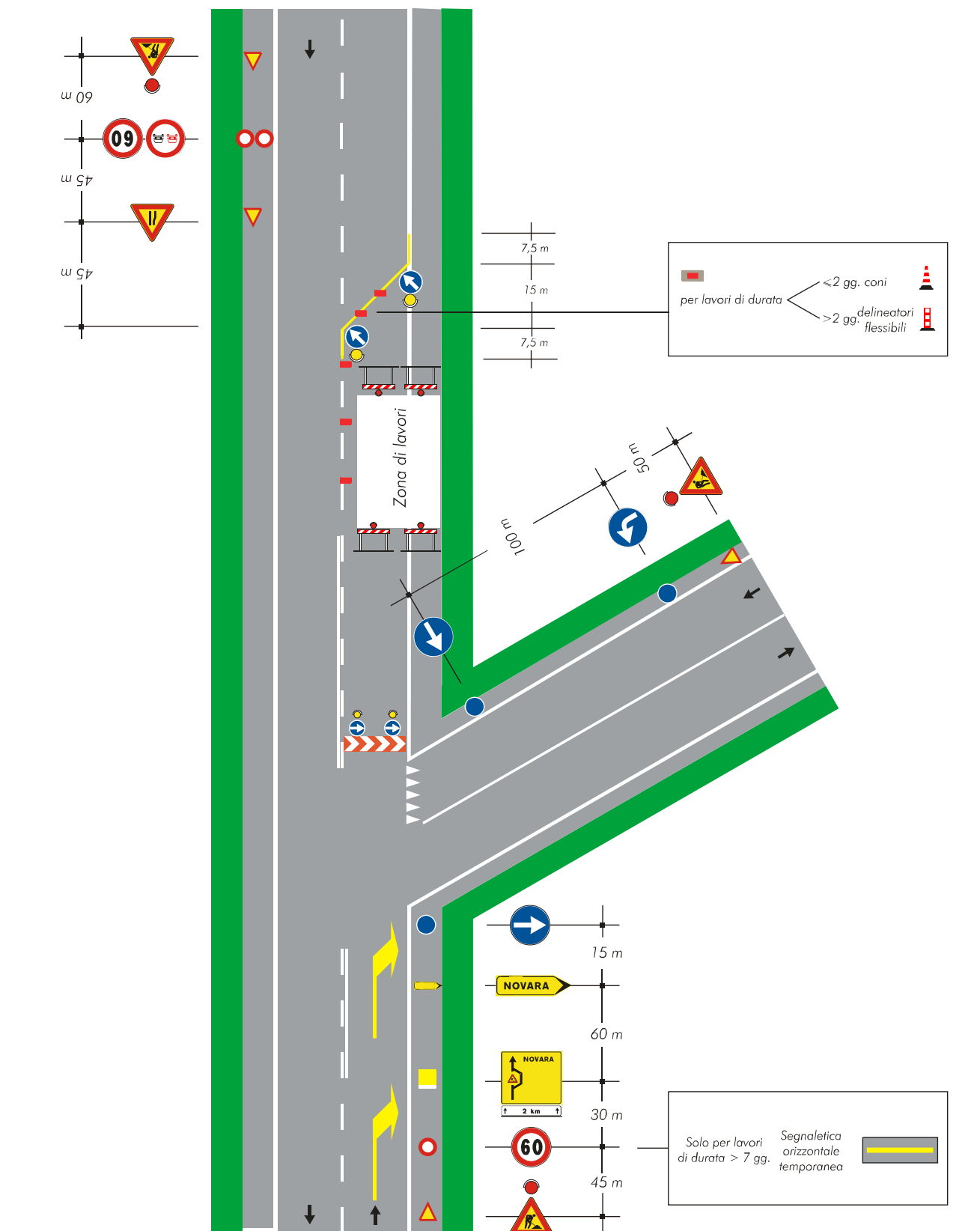



## Tavola 69

Deviazione obbligatoria per particolari categorie di veicoli.

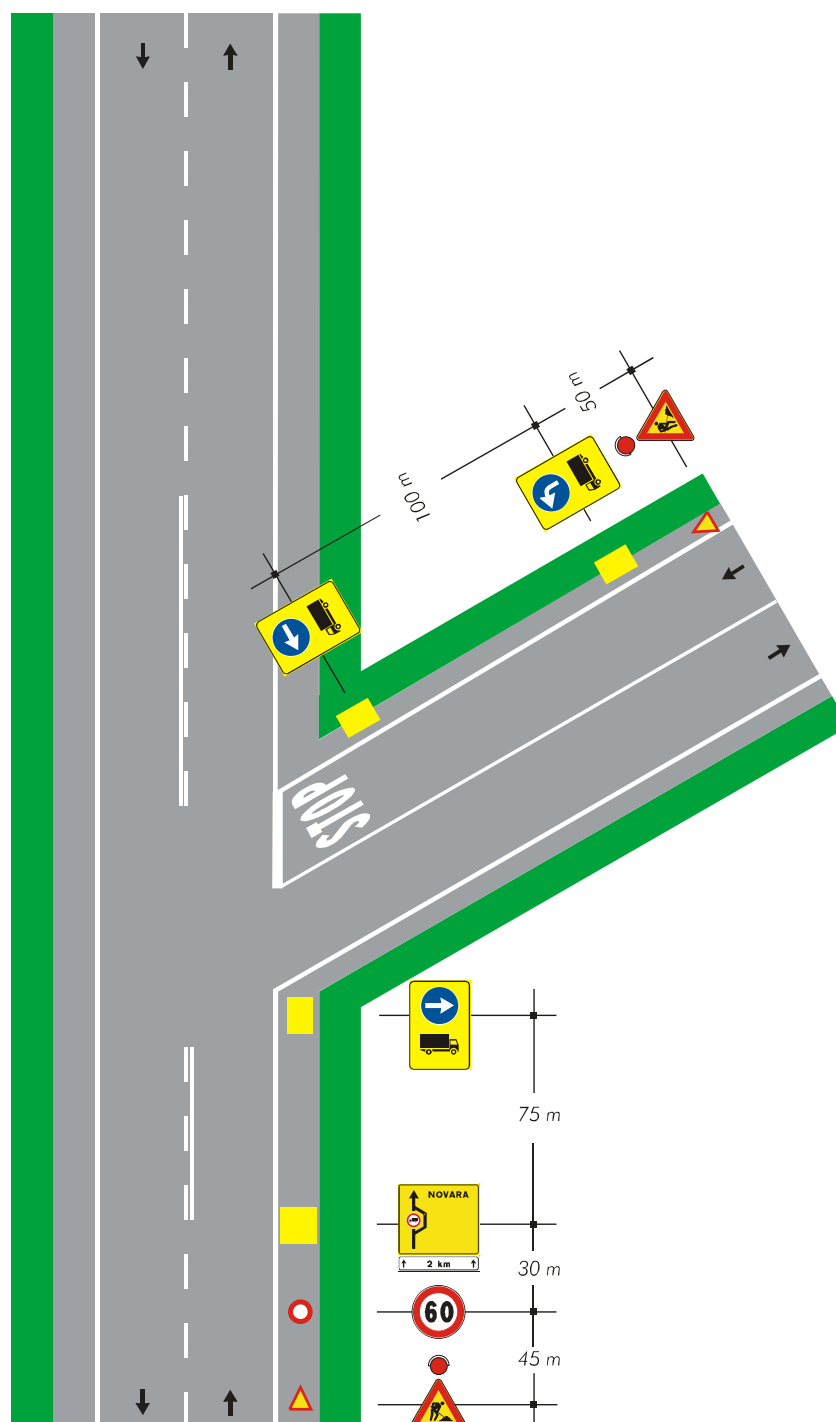

## Tavola 71

Cantiere non visibile dietro una curva.

